

# Biodiversitet

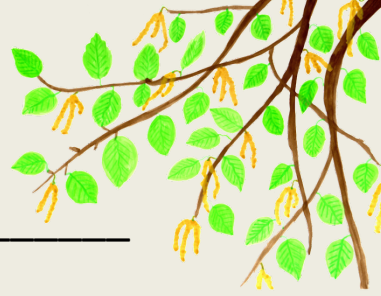

Navne: \_\_\_\_\_

Beskrivelse af sted: \_\_\_\_\_

Vejret er:

- |                                    |                                     |
|------------------------------------|-------------------------------------|
| <input type="checkbox"/> Klart     | <input type="checkbox"/> Vindstille |
| <input type="checkbox"/> Halvskyet | <input type="checkbox"/> Let vind   |
| <input type="checkbox"/> Skyet     | <input type="checkbox"/> Jævn vind  |
| <input type="checkbox"/> Regn      | <input type="checkbox"/> Blæsende   |

Find så mange forskellige dyrearter som muligt på det levested I undersøger.

	Artens navn eller beskrivelse af arten	
1		
2		
3		
4		
5		
6		
7		
8		
9		
10		
11		
12		
13		
14		
15		
16		
17		
18		
19		
20		

0 ben

### Orme



Regnorm

### Snegle



Sort skovsnegl



Rød skovsnegl



Brun skovsnegl



Vinbjergsnegl

### Krybdyr - (0-4 ben)



Hugorm



Snog



Stålorms



Firben

8 ben

### Spindlere



Korsedderkop



Jagtedderkop



Perleedderkop



Rød jordmide



Stankelben



Mejer

### Padder - (4 ben)



Løvfør



Klokkefør



Grøn Før



Vandsalamander



Skrubtudse

Mange ben

### Tusindben



Tusindben



Skolopender

### Tæger/Cikader

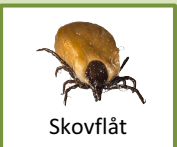

Skovflåt



Hjortetæge



Flåt

### Fluer / Myg



Døgnflue



Hvøseflue



Husflue



Spyflue



Myg



Dansemyg

6 ben

### Bier



Humlebi



Gedehams

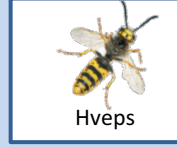

Hveps



Honningbi

### Biller



Barkbille



Skovmyre



Grøn guldbasse



Niplettet Mariehøne

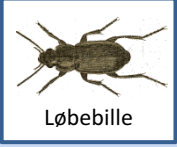

Løbebille



Skarnbasse



Stor Guldløber

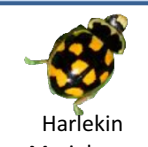

Harlekin Mariehøne

### Sommerfugle



Admiral-s.fugl



Citron-s.fugl



Nældens takvinge



Svalehale-s.fugl



Natsværmere



Kal-s.fugl



Påfulgøje



Brun Pletvinge

### Græshopper



Løvgræshoppe



Markgræshoppe